

01 - Térreo - Layout - Feminino
ESC: 1 : 25

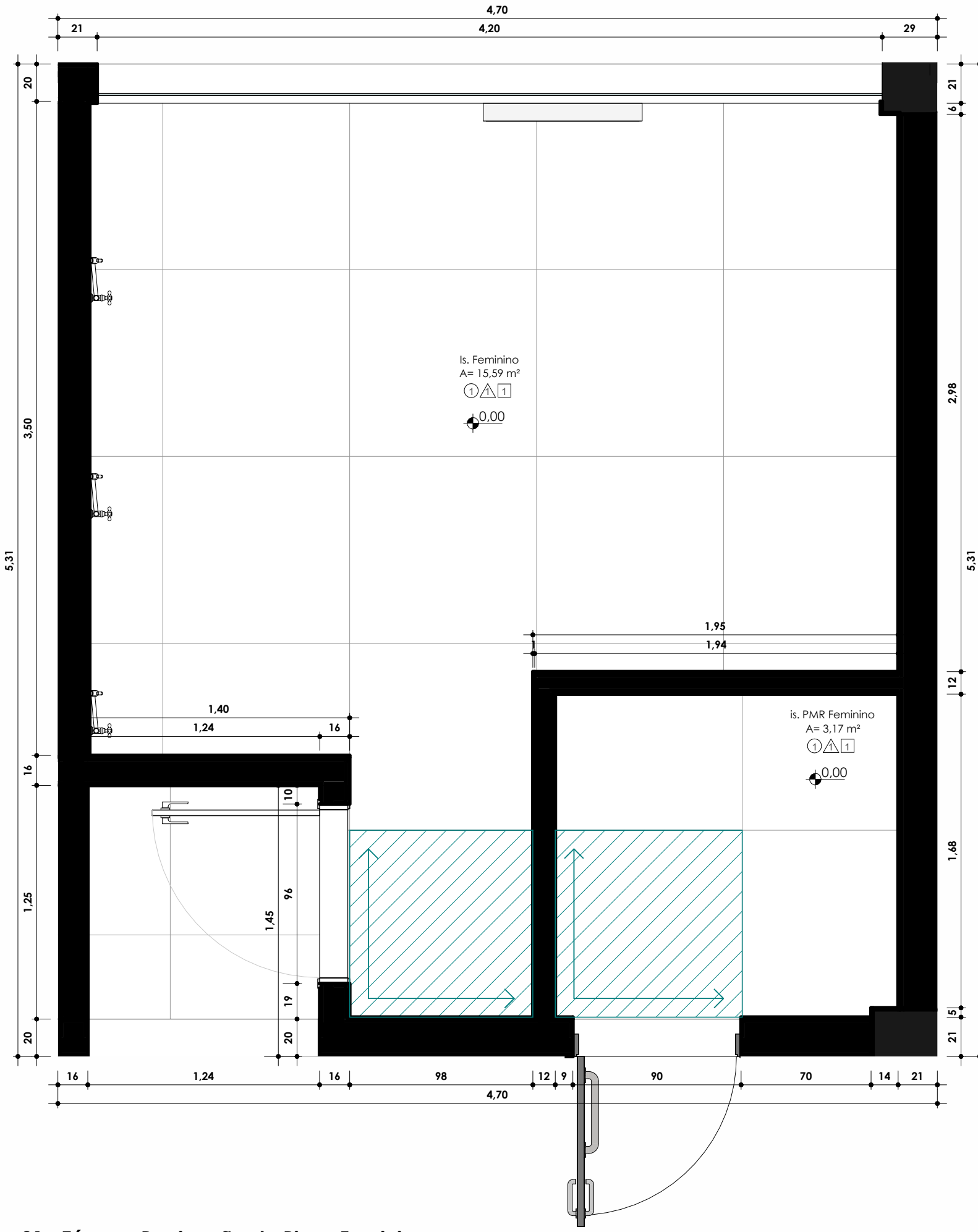

01 - Térreo - Paginação de Piso - Feminino
ESC: 1 : 25

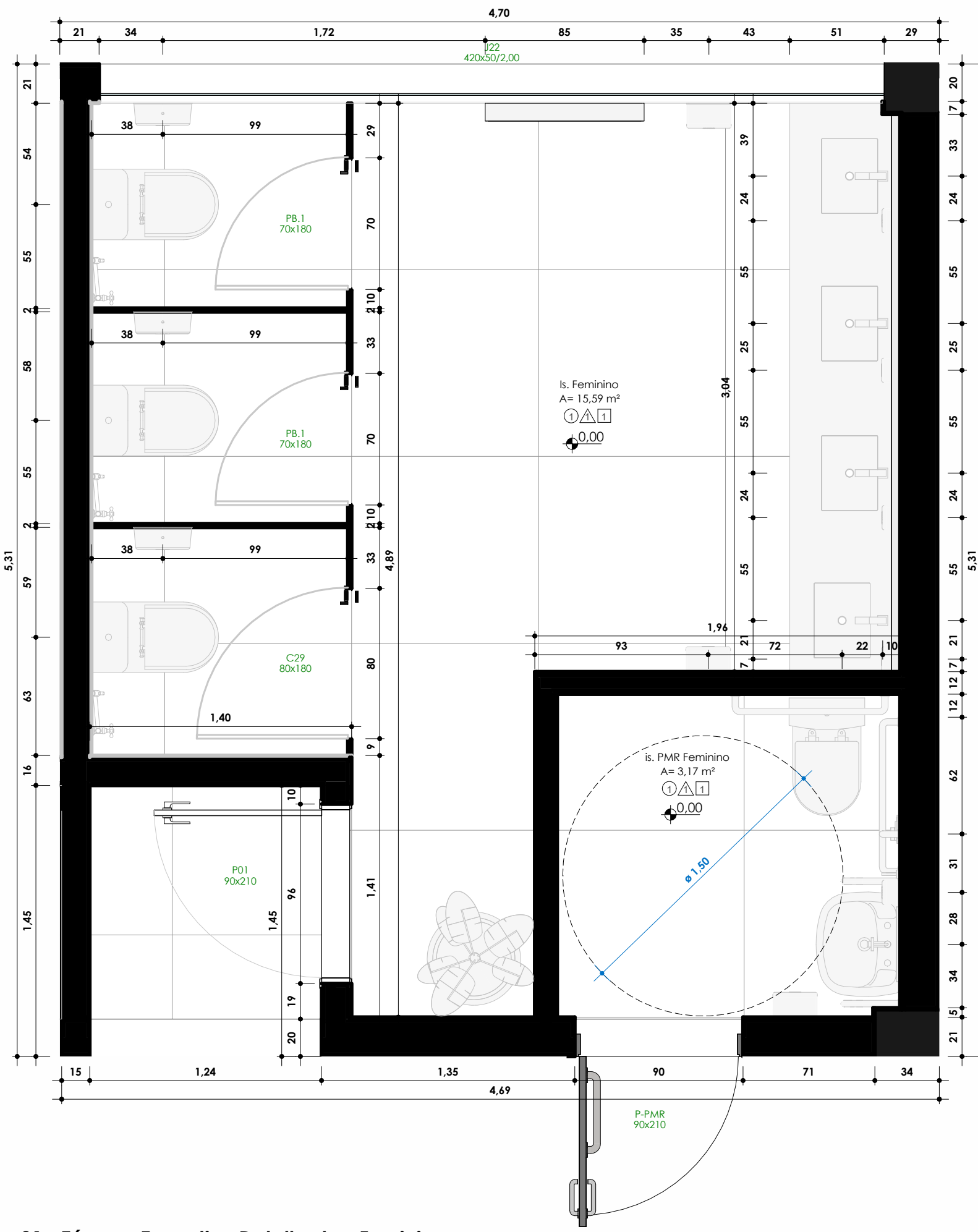

01 - Térreo - Executivo Detalhado - Feminino
ESC: 1 : 25

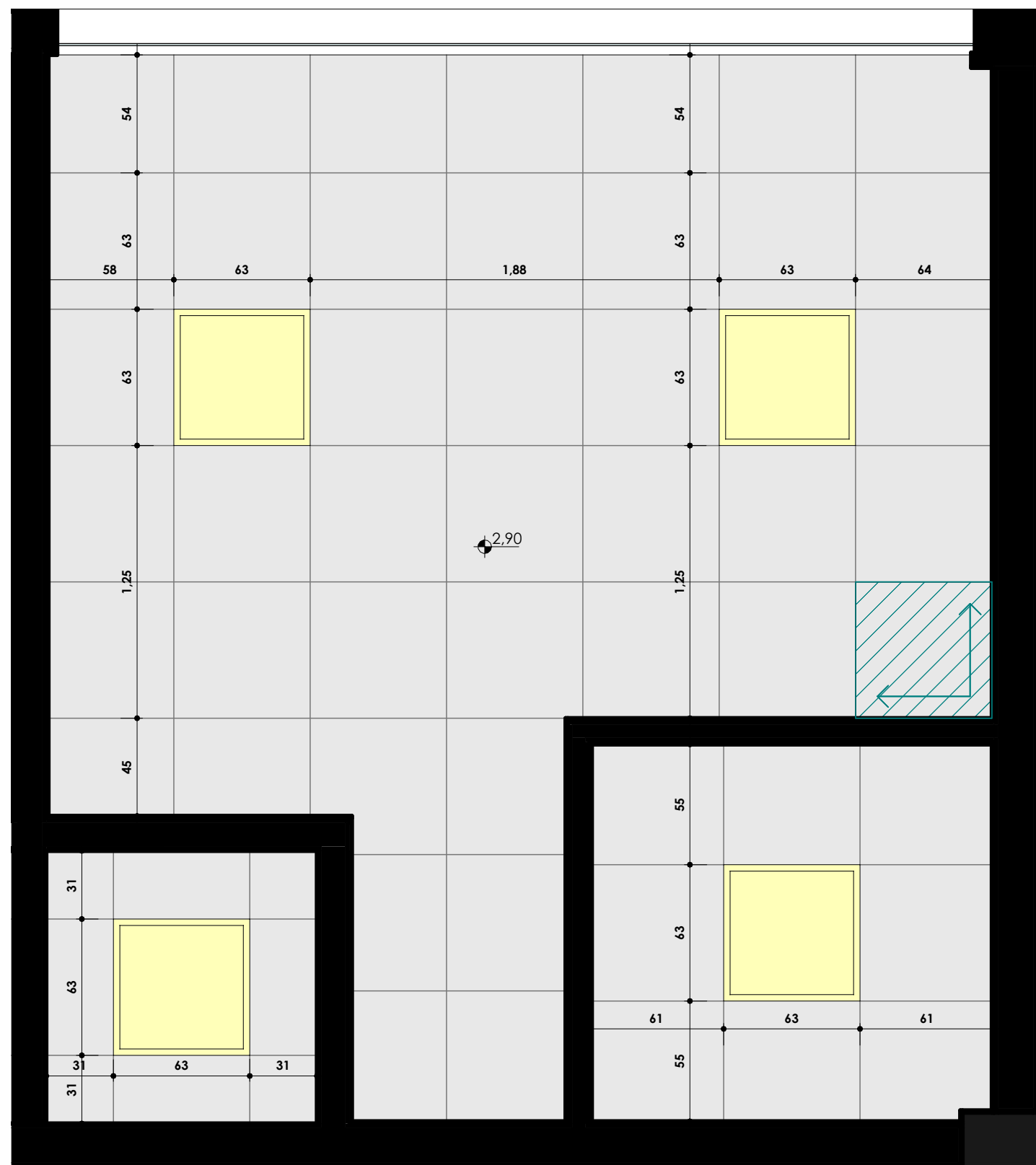

01 - Térreo - Paginação de Forro - Feminino
ESC: 1 : 25

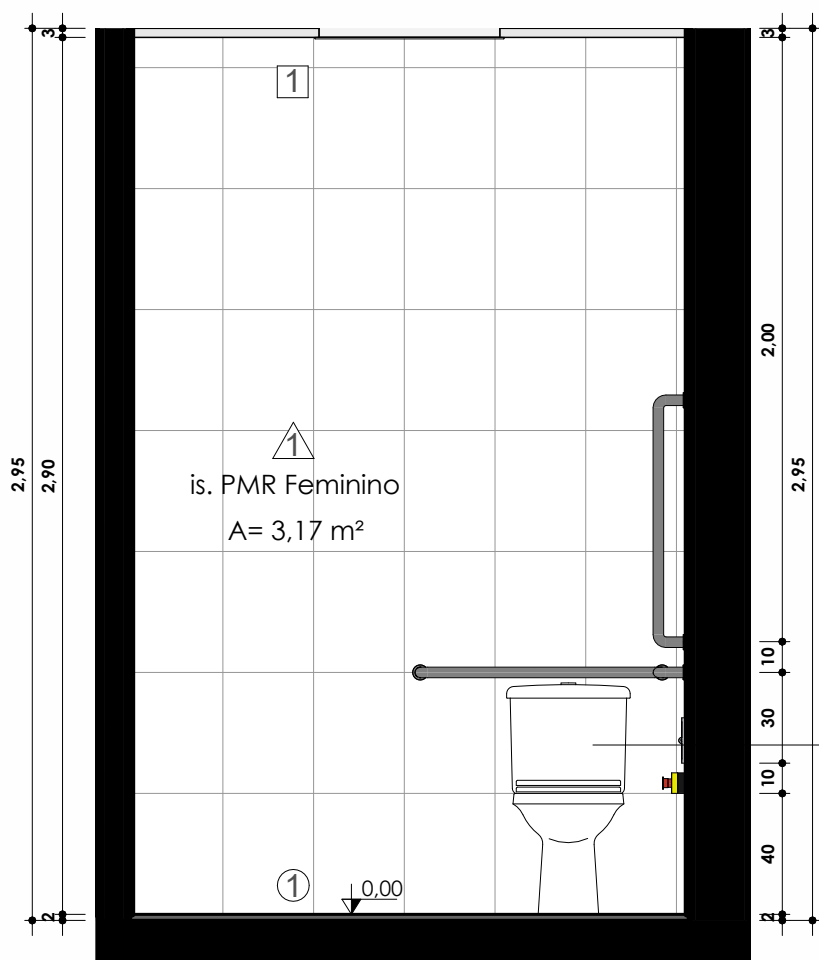

Elevação C - Banheiro Fem.
ESC: 1 : 25

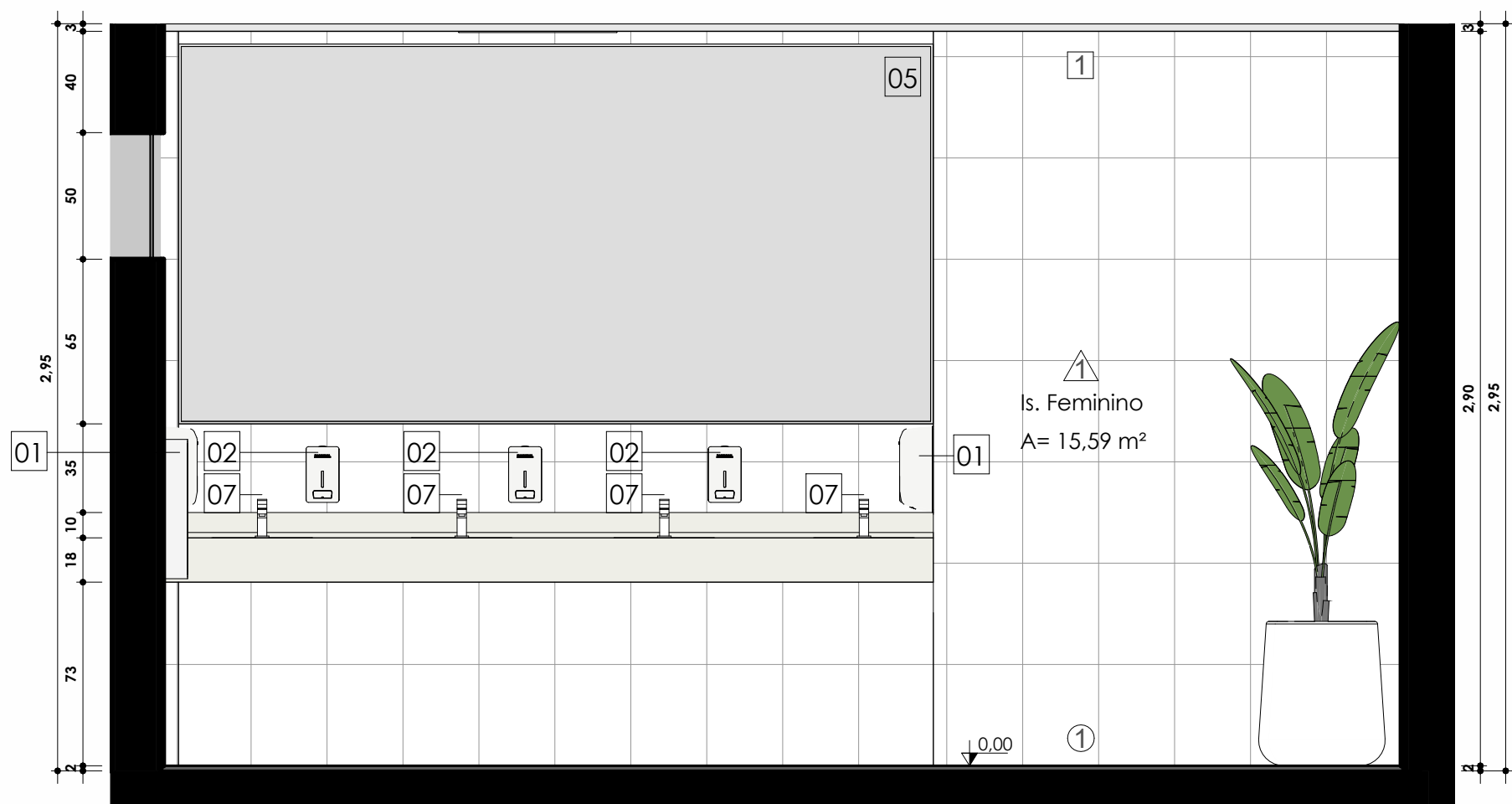

Elevação 05 - Banheiro Fem.
ESC: 1 : 25

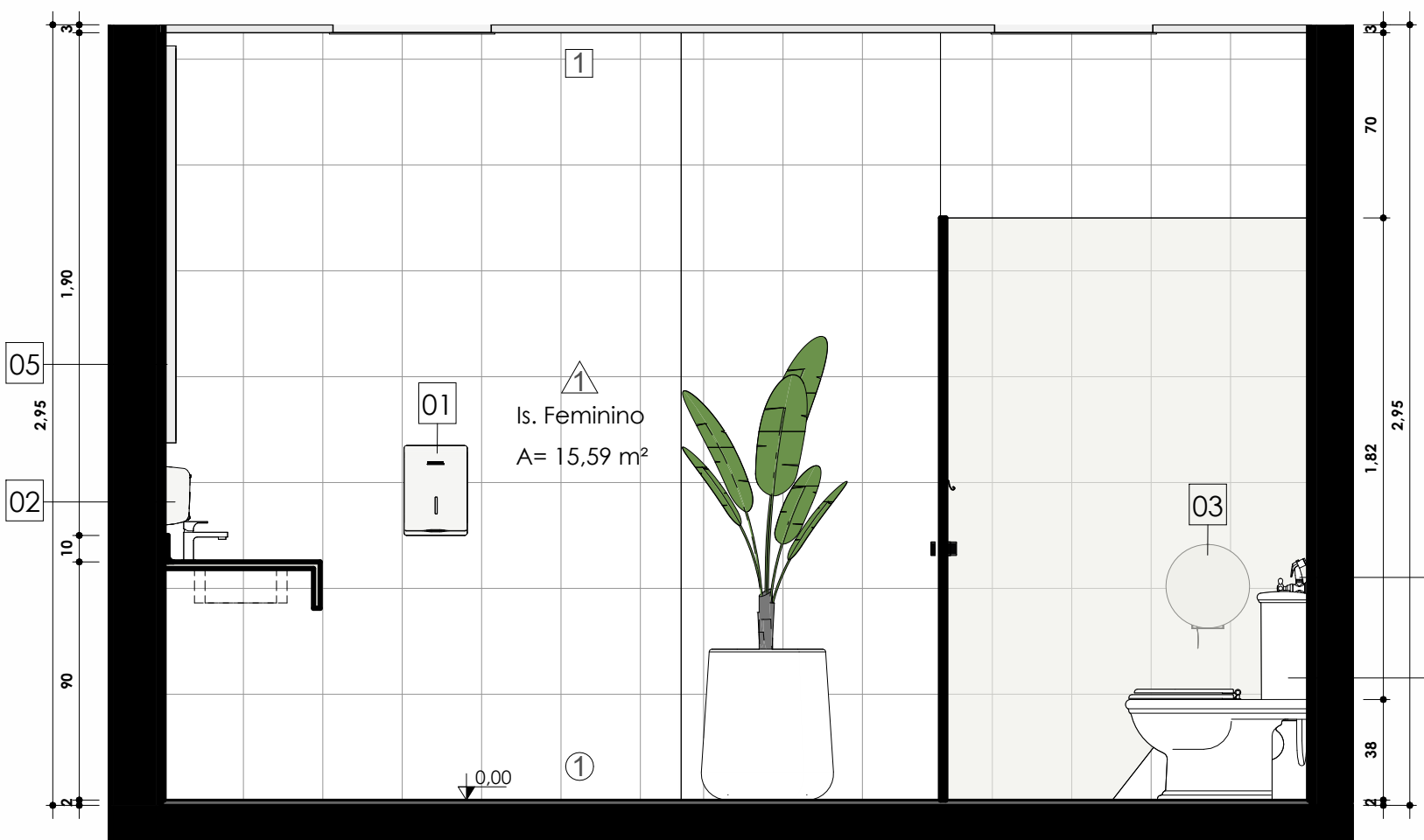

Elevação 06 - Banheiro Fem.
ESC: 1 : 25

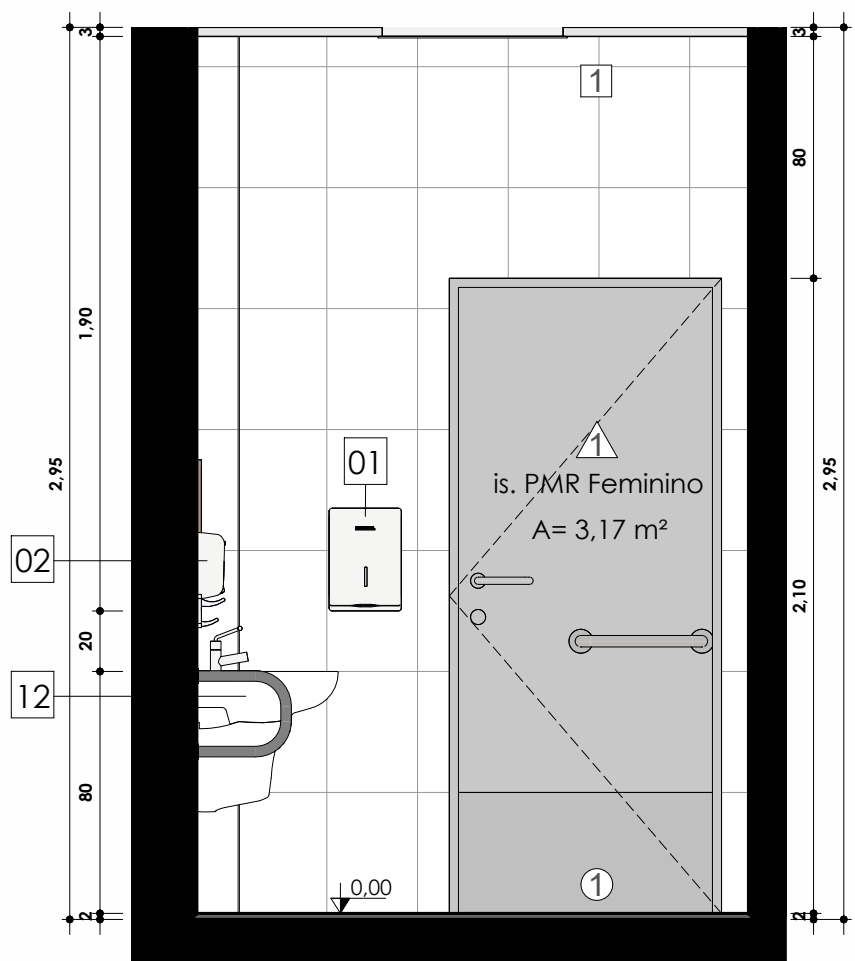

Elevação D - Banheiro Fem.
ESC: 1 : 25



Elevação 07 - Banheiro Fem.
ESC: 1 : 25

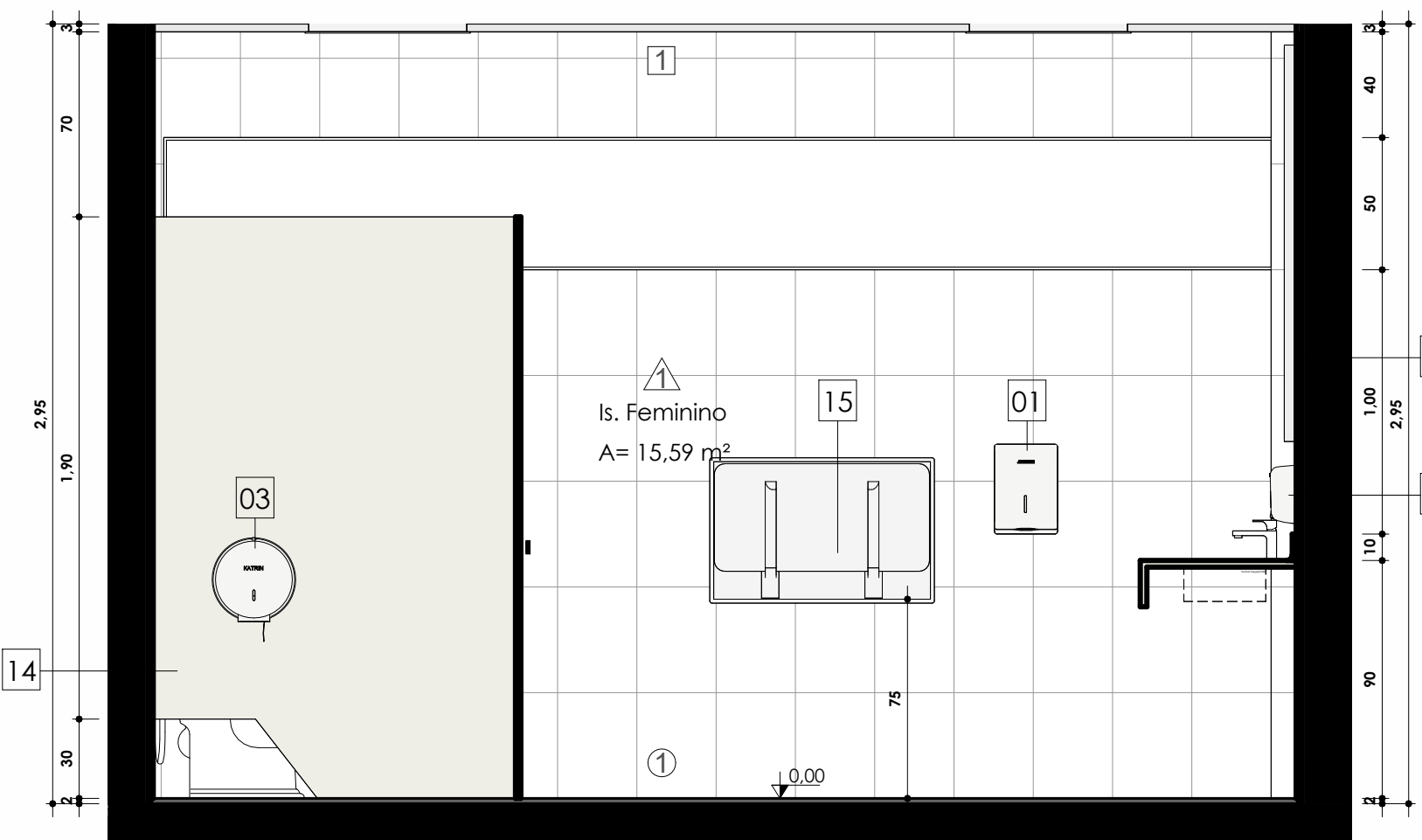

Elevação 08 - Banheiro Fem.
ESC: 1 : 25

PROJETO REFORMA- INSTALAÇÕES SANITARIAS

PLANTA CHAVE- 1/100

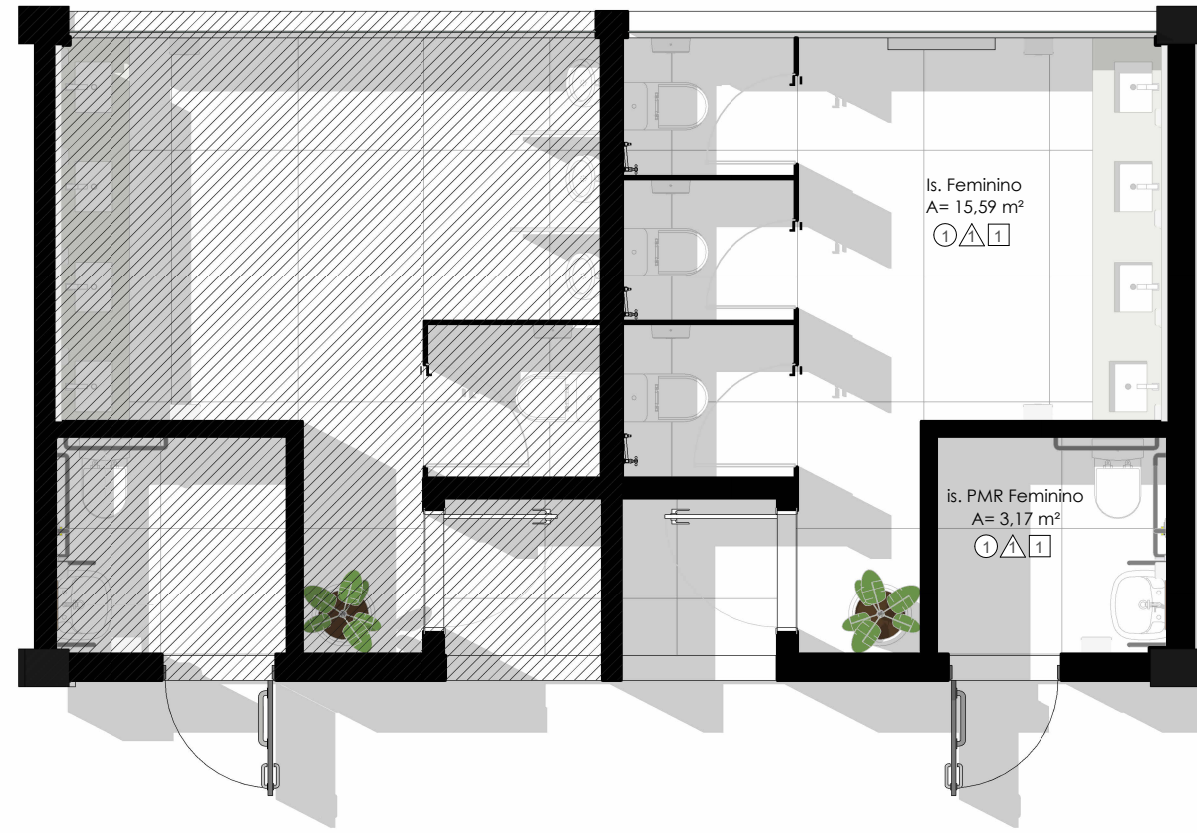

BANHEIROS:

LEGENDA DE ACABAMENTOS/REVESTIMENTOS:

ESPECIFICAÇÕES:

PISO- TIPO:

01. Porcelanato Refinado 100x100cm, acabamento Natural/acefinado, para alto tráfego, resistente à abrasão superficial, esp. 10MM, linha minimum (Areia ou Nucle). Referência: Elane ou Equivalente Técnico.

PARDES- TIPO:

01. Azulejo 30x45cm (Impermevel), com superficie acelinada na cor branca neve, linha FORNA BRANCO AC da marca ELANE REVESTIMENTOS, ou equivalente técnico, até o topo.

TETO- LAJE/ FORRO- TIPO:

01. Tinta Acrilica - Lavavel- SupremoColor- na cor Branco Gelo (ref.: #F7564)- sobre forro modular, sem juntas aparentes- tipologias: Fibr mineral- Medida 62,5x62,5 cm.

LEGENDA DE EQUIPAMENTOS

ACESSÓRIOS

cód. referência

01. DISPENSER PARA PAPEL TOALHA
02. DISPENSER PARA SABONETE LÍQUIDO
03. DISPENSER PARA PAPEL HIGIÊNICO - FIXAÇÃO EXTERNA
04. CABIDEIRO CROMADO (AFIXADO EM PORTA DOS BOXES)
05. ESPELHO
06. BANCADEIRA EM GRANITO CINZA ANDORINHA
07. TORNEIRA DE MESA COM SENSOR COR CROMADA
08. VASO SANITÁRIO CONVENCIONAL ADULTO COM CAIXA ACOPLADA
09. MICTÓRIO COM SIFÃO INTEGRADO E VÁLVULA COM SENSOR
10. DUCHA HIGIÊNICA COM REGISTRO

BANHEIRO CONVENCIONAL

cód. referência

06. CUBA DE EMBUTIR RESONÂNCIA QUADRADA/RETANGULAR - REF. DOCO 390x140 COD. 00970636
07. TORNEIRA DE MESA COM SENSOR COR CROMADA
08. BANCADEIRA EM GRANITO CINZA ANDORINHA
09. VASO SANITÁRIO CONVENCIONAL ADULTO COM CAIXA ACOPLADA
10. MICTÓRIO COM SIFÃO INTEGRADO E VÁLVULA COM SENSOR
11. DUCHA HIGIÊNICA COM REGISTRO

BANHEIRO PORTADORES DE MOBILIDADE REDUZIDA

cód. referência

12. LAVATÓRIO PARA COLUNA - ALTURA PNE (80 A 90CM)
13. BARRA EM AÇO INOX POLIDO DIAM. 32 mm 40 cm (2)
14. ESPELHO
15. CABIDEIRO CROMADO
16. VASO SANITÁRIO CONVENCIONAL ADULTO COM CAIXA ACOPLADA
17. BARRA EM AÇO INOX POLIDO DIAM. 32 mm 70 cm (2)
18. DISPENSER PAPEL HIGIÊNICO
19. ALARME AUDIOVISUAL ELETRÔNICOS C/ SIRENE PARA ALARME AUDIOVISUAL

OUTROS

cód. referência

14. DIVISÓRIAS EM GRANITO CINZA ANDORINHA
15. TROCADOR ARTICULADO - ABRE E FECHA

LEGENDA DE ELEMENTOS IDENTIFICADORES

nº	modelo	cor
01.	Luminárias Placas- 62,50x62,50 cm	
02.	Indicativo de Pignação	
03.	Placa de Fibr Mineral- 62,50x62,50 cm	

PROPRIETÁRIOS PELO USO RESPONSÁVEL TÉCNICO

REVISÃO	DESCRIÇÃO	CORREÇÃO	DATA	RESP.



FFF PROJETOS

PROJETOS E ASSASSORIA EM CONSTRUÇÃO
ENGENHARIA - ARQUITETURA - PROJETOS - LAJOS
RUA DR.SOARES HUNGRIA, Nº89 - CENTRO - CERRILHO/SP
E-mail: projetos@engenharu.com.br TEL: (15) 2102-6638
www.fffprojetos.com.br CEL: (15) 99158-1110

OBRA:Design de Interiores/ Mobiliário - Câmara Municipal de Hortolândia

PROPRIETÁRIO:Câmara Municipal de Hortolândia

LOCAL:Rua Joseph Paul Julien Burlandy, nº 250 - Parque Gabriel- Hortolândia-SP

TÍTULO:Projeto TIPO - Padronização San-: níveis 02 e 04 - lateral auditório - Feminino

AUTOR DO PROJETO:Filipe Ferrari Faki- CREA/SP: 506.970.406-3

RESP. TÉCNICO:Filipe Ferrari Faki- CREA/SP: 506.970.406-3

ART: NUMERAÇÃO ART RRT: NUMERAÇÃO RRT

DATA: 25/11/2025

ESCALA:
INDICADAS

FOLHA:
02/02